化学生命科学研究所講演会のお知らせ

「抗生物質とその生産菌の本質的な理解と応用」

講師：　保坂　毅　先生

（信州大　先鋭領域融合研究群 バイオメディカル研究所 准教授）

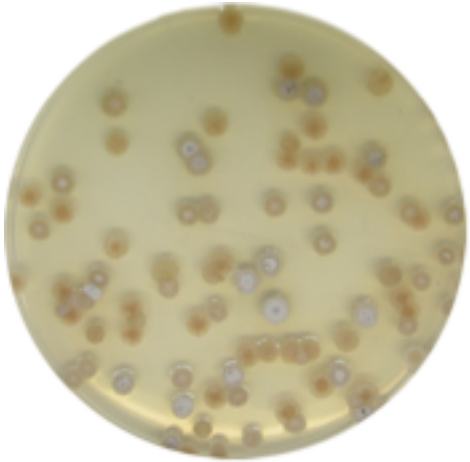

日時：　2018年8月8日（水）16:00～18:00

会場：　R1棟２階第二会議室

連絡先：　化生研　田中　寛

(5274)

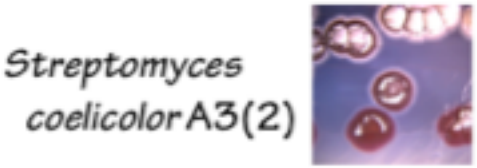
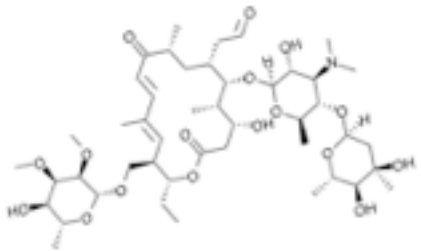
+ Tylosin (μg/mL)